

1 DETALHAMENTO PORTAS

ESCALA 1/20

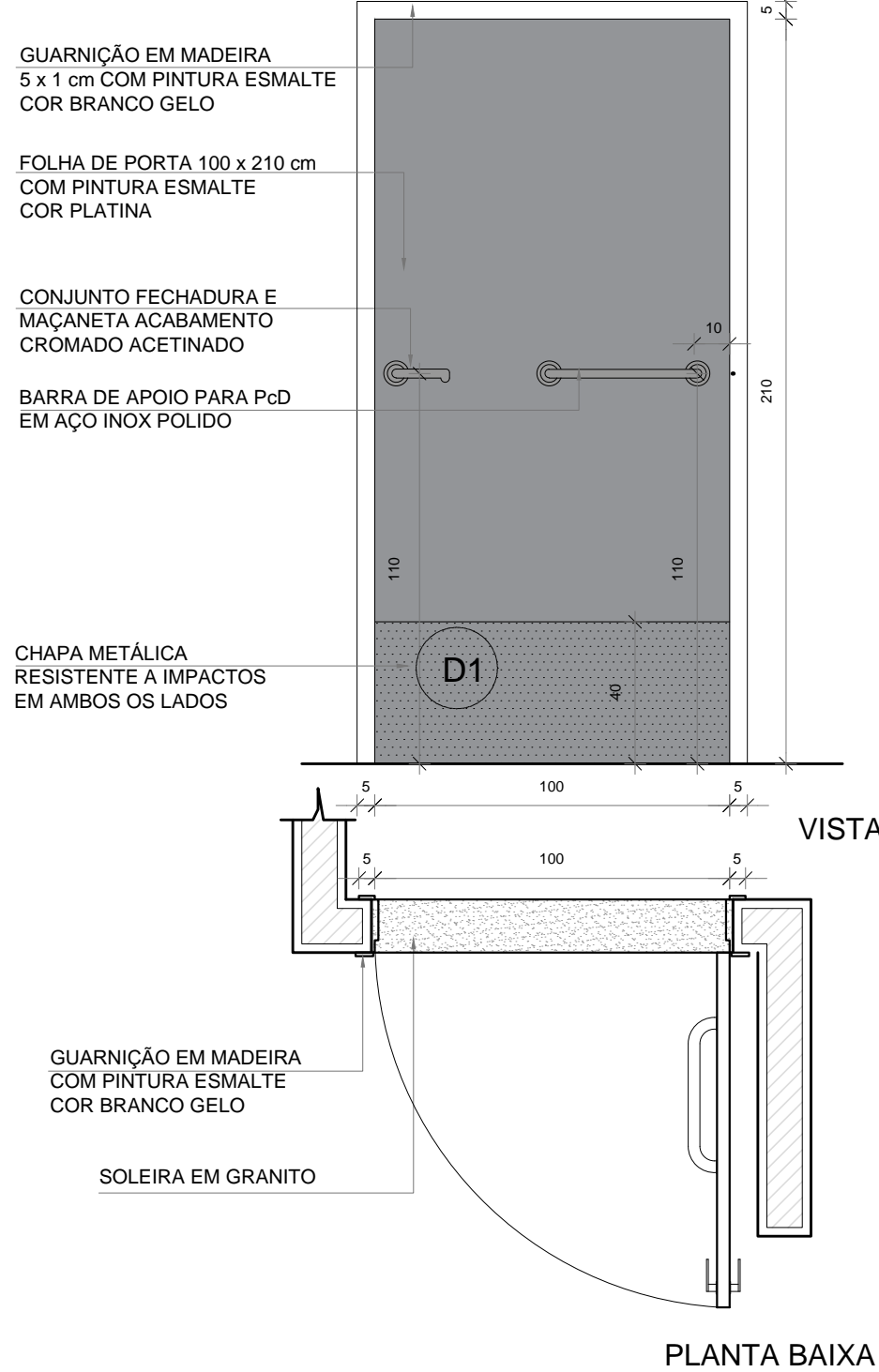

QUANT.: 05  
DIMENSÕES: 100 x 210 cm  
SISTEMA: de abrir / barra e chapa metálica  
AMBIENTES: - Vestiários Feminino e Masculino  
- Vestiários PCD  
- Depósito

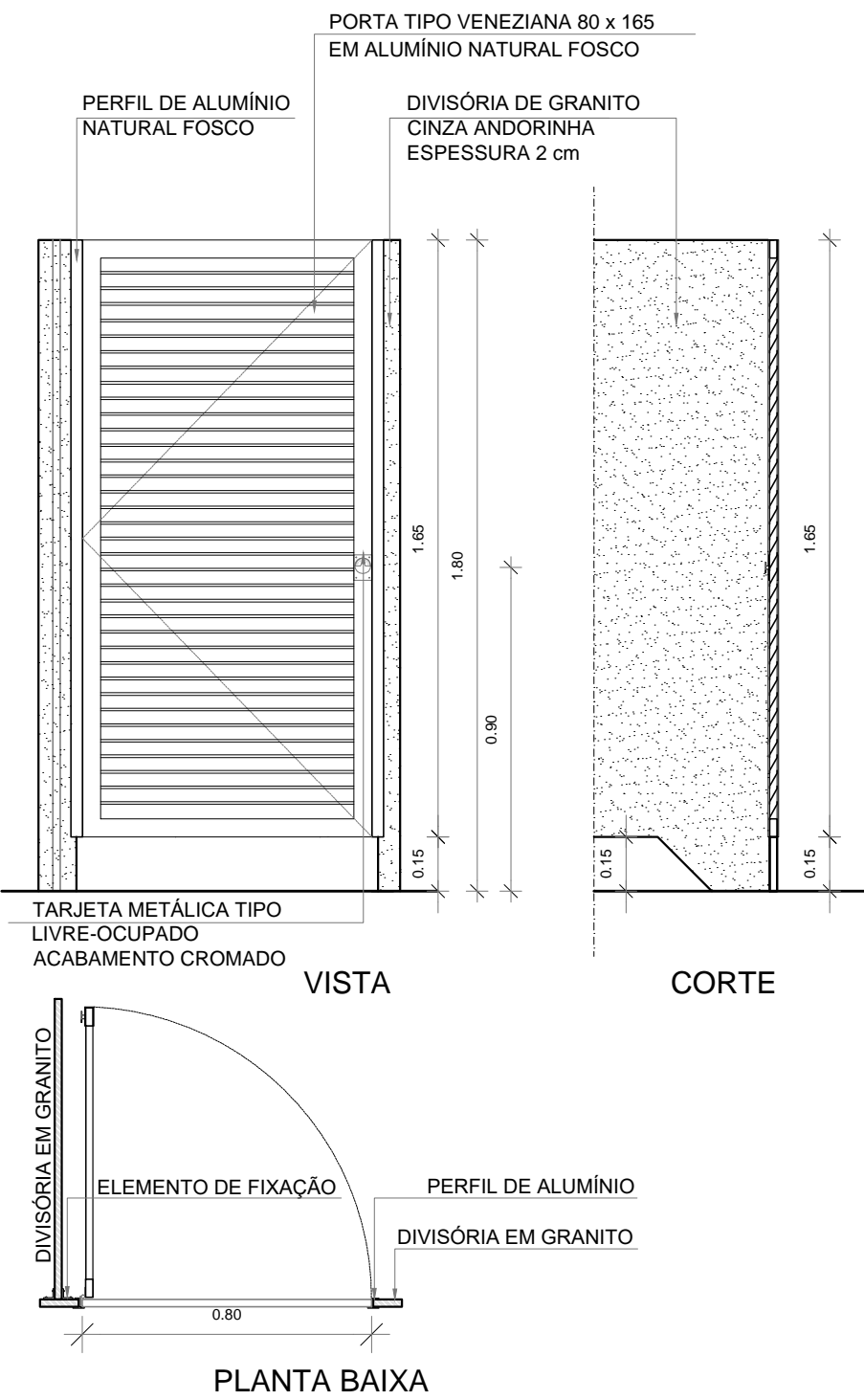

QUANT.: 05  
DIMENSÕES: 80 x 165 cm  
SISTEMA: de abrir/ veneziana  
AMBIENTES: - Vestiários Feminino e Masculino

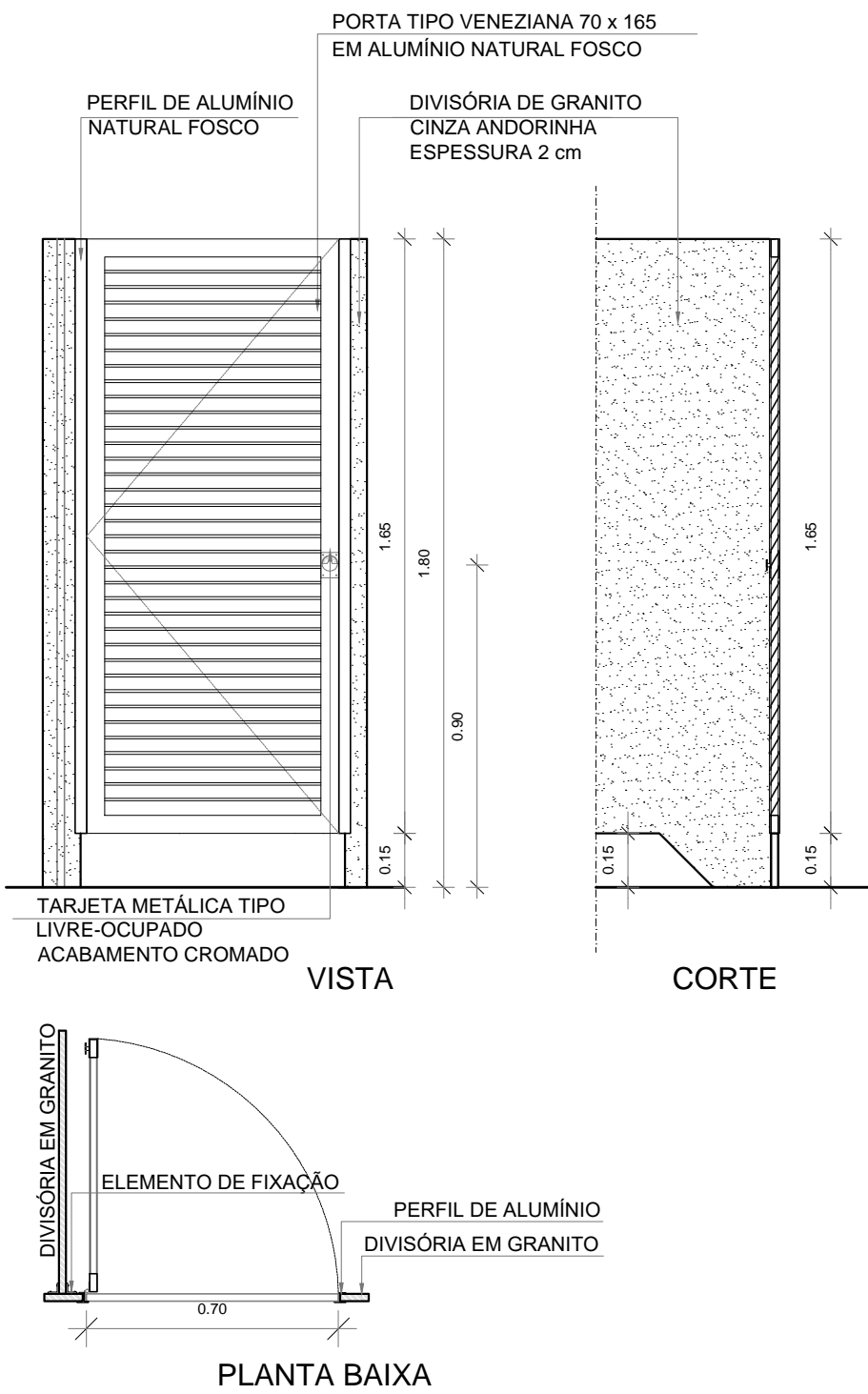

QUANT.: 06  
DIMENSÕES: 70 x 165 cm  
SISTEMA: de abrir/ veneziana  
AMBIENTES: - Vestiários Feminino e Masculino

MAPA DE ESQUADRIAS - PORTAS

PORTAS DE ALUMÍNIO NATURAL

Ref.	Quantidade	Dimensões (cm)	Tipo	Folhas (nº)	Ambientes
PA1	02	220 x 326	de abrir + bandeira de vidro	02	Acesso principal
PA2	01	130 x 210	de abrir	01	Acesso
PA3	05	80 x 165	de abrir veneziana	01	Sanitários alunos
PA4	06	70 x 165	de abrir veneziana	01	Sanitários

PORTAS EM MADEIRA COM PINTURA

Ref.	Quantidade	Dimensões (cm)	Tipo	Folhas (nº)	Ambientes
PM2A	05	100 x 210	de abrir lisa, chapa e barra metálica	01	Vestiários Feminino, Masculino, PcD e Depósito

MAPA DE ESQUADRIAS - JANELAS

JANELAS DE ALUMÍNIO NATURAL

Ref.	Quantidade	Dimensões (cm)	Tipo	Área (m²)	Área Total (m²)	Peitoril (cm)	Ambientes
JA2	09	120 x 60	maxim-ar	x	0,72	1,90	Vest. Fem, Vest. Masc, Vest. PCD e Depósito

NOTAS

- MEDIDAS E NÍVEIS EM METROS;
- VERIFICAR POSIÇÃO EXATA DOS PILARES NO PROJETO ESTRUTURAL;
- VERIFICAR DETALHES CONSTRUTIVOS PERTINENTES NAS PRANCHAS DE DETALHAMENTO;
- EM CASO DE CONFLITO DE INFORMAÇÕES ENTRE O PROJETO GRÁFICO E O MEMORIAL DESCRITIVO, PREVALECE A INFORMAÇÃO CONTIDA NOS DESENHOS;
- ALTERAÇÕES NESTE PROJETO SOMENTE COM AUTORIZAÇÃO EXPRESSA DO FNDE

REFERÊNCIAS:

- PLANILHA DE QUANTITATIVOS-
- MEMORIAL DESCRITIVO E ESPECIFICAÇÕES TÉCNICAS

Nº DATA DESCRIÇÃO

CONTROLE DE REVISÕES

**FNDE** Fundo Nacional de Desenvolvimento da Educação

MINISTÉRIO DA EDUCAÇÃO

PROJETO PADRÃO - FNDE

PROPRIETÁRIO: :

ENDEREÇO:

MUNICÍPIO – UF:

PROPRIETÁRIO

RESP. TÉCNICO

CREA

AUTOR DO PROJETO

CAU

DLFO

CREA

RA

OBSERVAÇÕES:

QUADRA COBERTA ABERTA 45m/s  
PROJETO DE ARQUITETURA

COORDENAÇÃO CGEST - Coordenação Geral de Infraestrutura Educacional	DETALHAMENTO PORTAS / JANELA	ARQ
REVISÃO R.00	ESCALA 1/75 DATA EMISSÃO JANEIRO/2021	PRANCHA 12/14
FORMATO (841x480)		

OBS: COLAGEM DAS CHAPAS EM SILICONE, RESINA, OU OUTRO MATERIAL EFICIENTE. NÃO USAR FITA DUPLA FACE.

APLICAÇÃO DAS CHAPAS

CHAPAS APLICADAS

CHAPA ALUMÍNIO #1.0  
ALTURA=400mm  
LARGURA=ESPESSURA DA PORTA

CHAPA ALUMÍNIO #1.0  
LARGURA=ESPESSURA DA PORTA +3mm  
COMPRIMENTO=LARGURA DA PORTA +3mm

CHAPA ALUMÍNIO #1.0  
ALTURA=400mm  
COMPRIMENTO=LARGURA DA PORTA+3mm

DETALHE 1 - INSTALAÇÃO  
CHAPA METÁLICA

2 DETALHAMENTO PORTA ALÇAPÃO

ESCALA 1/20

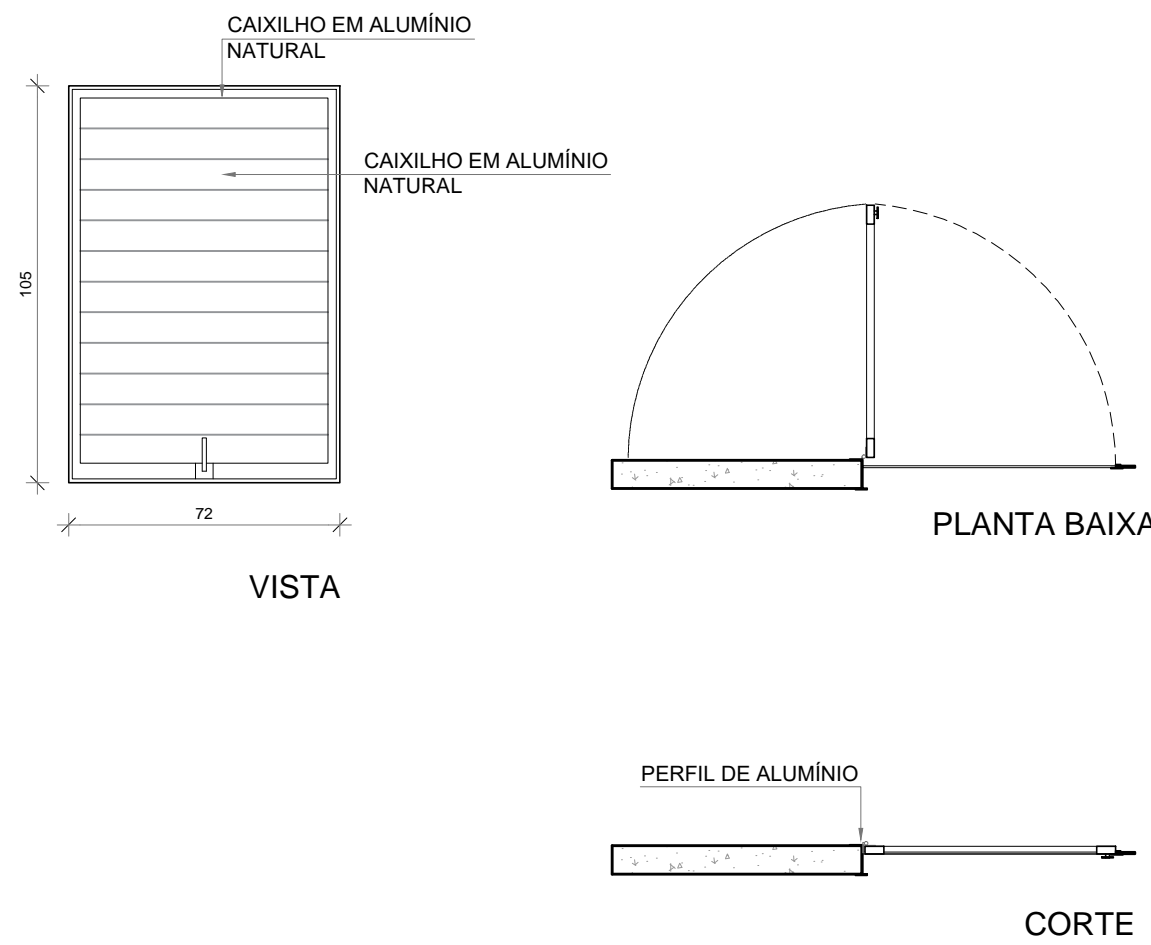

QUANT.: 01  
DIMENSÕES: 72 x 104 cm  
SISTEMA: de abrir 180° em alumínio  
AMBIENTES: - Porta de acesso alçapão

VISTA EXTERNA

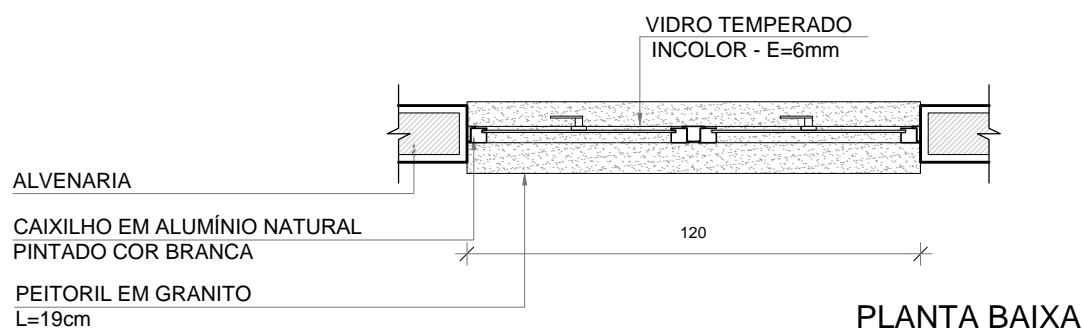

JANELA TIPO MAXIMAR  
QUANT.: 09  
DIMENSÕES: 120 x 60 cm  
PEITORIL: 190 cm  
AMBIENTES: - Vestiários, PCD Masc./ Fem e Depósito

3 DETALHAMENTO JANELA 02

ESCALA 1/20